

## Projeto Agrupado ReforesTerra Resumo da Descrição do Projeto Provisório

### O que é o projeto ReforesTerra e onde ele é implementado?

- O projeto ReforesTerra é um **projeto de reflorestamento** implantado na **Bacia Hidrográfica do Baixo Rio Jamari** (e até 5 quilômetros além do limite geográfico da bacia hidrográfica), no estado de Rondônia.
- O projeto busca a **certificação VCS+CCB** (Padrão de Carbono Verificado e Comunidade, Clima e Biodiversidade) para a **geração de créditos de carbono**.
- O projeto tem como alvo **terras desmatadas** convertidas em **pastagens** há mais de 10 anos, onde as atividades de pastagem levaram à degradação do solo.
- Inclui os municípios de **Alto Paraíso, Ariquemes, Candeias do Jamari, Cujubim, Itapuã d'Oeste, Monte Negro e Rio Crespo**.

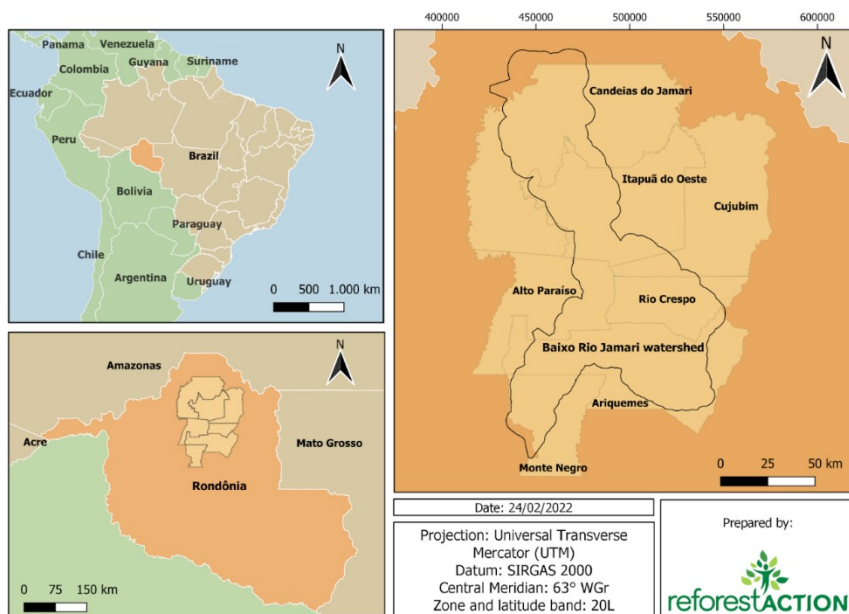

### Quais são os objetivos do projeto?

1. Clima: Mitigar as mudanças climáticas através do estabelecimento permanente de florestas secundárias em terras degradadas, com um sequestro médio de carbono de 402 tCO<sub>2</sub>e/ha ao longo de 30 anos.
2. Comunidade: Gerar benefícios à comunidade nas etapas iniciais através do emprego da população local, melhoria da adequação ambiental e o pagamento por serviços ecossistêmicos prestados por áreas reflorestadas; bem como benefícios de



longo prazo através da formação de pessoal local e capacitação entre os proprietários de terras.

3. **Biodiversidade:** Promover a riqueza das espécies de árvores e a conservação *in situ* de espécies de árvores nativas através do reflorestamento e da regeneração natural assistida. Restaurar habitats para a vida selvagem e proteger os recursos hídricos.

### Quem são as organizações envolvidas?

- **Rioterra (Centro de Estudos da Cultura e do Meio Ambiente da Amazônia):** a Rioterra trabalhou por mais de 20 anos com mais de 120 associações e restaurou mais de 5.000 hectares em Rondônia (Contato: Telefone/WhatsApp: (69) 9246-0126; e-mail: [ouvidoria@rioterra.org.br](mailto:ouvidoria@rioterra.org.br))
- **Reforest'Action:** empresa francesa que desenvolve recuperação florestal em 39 países com o apoio de mais de 3.000 empresas. (Contato: Annette Butty [annette.butty@reforestaction.com](mailto:annette.butty@reforestaction.com))

### Quais atividades são implementadas como parte do projeto?

O reflorestamento inclui o plantio das árvores e a manutenção do plantio por dois anos com o apoio do projeto e do proprietário. Após o período de implantação de dois anos prestado pela equipe do projeto, o proprietário é responsável pelo cuidado da floresta, que continua recebendo apoio técnico da Rioterra.

O reflorestamento é feito através do:

- 1) **Plantio:** preparação da terra e plantio de árvores nativas na densidade de 1.600 árvores por hectare (espaçamento de 2x3 m). Inclui a supressão de gramíneas invasoras e a fertilização de mudas plantadas. É realizado em áreas sem potencial de regeneração natural.
- 2) **Regeneração natural assistida:** preparação da terra e controle de gramíneas invasoras apenas em algumas áreas do projeto, onde há potencial para regeneração natural.

Atividade do projeto	Benefícios
Produção de mudas em viveiros	<ul style="list-style-type: none"><li>● Criação de oportunidades de emprego locais</li></ul>
Reflorestamento por meio do plantio de árvores e auxiliando a regeneração natural em 2.000 hectares. Inclui: <ul style="list-style-type: none"><li>● Preparação do local</li><li>● Fornecimento de mudas quando</li></ul>	<ul style="list-style-type: none"><li>● Adequação ambiental das propriedades rurais</li><li>● Aumento da cobertura florestal</li><li>● Proteção de rios e nascentes</li><li>● Conservação de espécies de árvores</li></ul>

<p>necessário</p> <ul style="list-style-type: none"> <li>• Controle de gramíneas invasoras quando necessário</li> </ul>	<p>nativas</p> <ul style="list-style-type: none"> <li>● Estabelecimento de habitat para fauna e melhoria da conectividade da região</li> <li>● Remoção de gases de efeito estufa da atmosfera</li> <li>● Criação de oportunidades de emprego locais</li> </ul>
Pagamento por serviços ambientais	<ul style="list-style-type: none"> <li>● Geração de renda adicional para os proprietários participantes</li> <li>● Valorização das florestas conservadas</li> </ul>
Treinamento de proprietários de terras	<ul style="list-style-type: none"> <li>● Aumento da capacidade em técnicas de recuperação e manutenção florestal entre proprietários</li> </ul>
Treinamento da equipe do projeto	<ul style="list-style-type: none"> <li>● Qualificação das populações locais</li> </ul>

### Quais terras são elegíveis para fazer parte do projeto?

As terras devem atender aos seguintes critérios para serem elegíveis ao projeto:

1. A terra não deve ser brejosa;
2. A terra é pastagens degradadas com pouco ou nenhum insumo;
3. A terra foi desmatada há mais de 10 anos;
4. Não há conflito para a propriedade ou registro da terra;
5. A área é uma Área de Proteção Permanente (APP) ou uma Reserva Legal (LR), conforme definido na lei 12.651/2012 (Código Florestal);
6. A área da propriedade é menor que 240 hectares (96 alqueires).
7. A propriedade requer mais que 2 hectares (0,8 alqueires) de reflorestamento.
8. As áreas reflorestadas em APPs devem ser mais largas que 20m.

### Quando o projeto será implementado?

O projeto terá início em 15 de novembro de 2022, e será executado de 2022 a 2052. As seguintes atividades são planejadas:

Programação de Atividades do Projeto	
Fevereiro - Março de 2022	Consulta às comunidades locais e outras partes interessadas
Mai-Junho de 2022	Avaliação do projeto pelos atores envolvidos
2022-2024	Treinamento de funcionários e proprietários de terras
2022-2024	Atividades de preparo das áreas e plantio de árvores.
2023-2026	Manutenção das plantações por dois anos após o plantio, a ser realizado pela equipe do projeto
2026-2052	Pagamento por serviços ambientais para produtores, para manutenção de

	florestas plantadas pelo projeto
2052	Fim do projeto
<b>Calendário de Certificação de Projetos</b>	
2022	Auditoria do projeto por terceiros e validação de projetos
2026	Primeira campanha de monitoramento dos impactos do projeto
2026	Primeira auditoria de verificação e emissão dos primeiros créditos de carbono
2029, 2032, 2035, ... (a cada 3 anos)	Próximas campanhas de monitoramento, verificação e geração de créditos de carbono

### Como entrar em contato conosco?

Qualquer sugestão, dúvida, comentário e reclamação sobre o projeto é valiosa para nós e será cuidadosamente considerada.

**Além disso, o projeto conta com um sistema de ouvidoria que você pode usar para expressar qualquer preocupação ou reclamação que você possa ter.**

Entre em contato:

- por Telefone /WhatsApp: (69) 9246-0126
- por e-mail: [ouvidoria@rioterra.org.br](mailto:ouvidoria@rioterra.org.br)

### Onde acessar a documentação completa do projeto?

A documentação completa do projeto estará disponível em inglês no Registro verra (<https://registry.verra.org/app/search/VCS/All%20Projects>) assim que o projeto for listado.

*Este resumo será atualizado posteriormente para fornecer o link direto para a documentação do projeto.*

<b>Nome do Projeto</b>	Projeto Agrupado ReforesTerra
<b>Localização do projeto</b>	Bacia Hidrográfica do Baixo Rio Jamari, estado de Rondônia, Brasil
<b>Proponente do projeto</b>	<b>ReforesTerra – Restauração de Ecossistemas Florestais Ltda (ReforesTerra SPV)</b> Avenida Brigadeiro Luis Antonio, nº 2050, 15º andar, Sala 12, Bela Vista 01318-002 São Paulo Brasil
<b>Data de Início do projeto</b>	15 de novembro de 2022

<b>GHG Contabilidade Período</b>	15 de novembro de 2022 – 14 de novembro de 2052
<b>Lifetime</b>	30 anos
<b>Data de conclusão e número da versão desta versão do PDD</b>	26/05/2022, v0.1
<b>Projeto identificados comunidades, Grupos comunitários e Stakeholders</b>	<b>Communities:</b> Alto Paraíso, Ariquemes, Candeias do Jamari, Cujubim, Itapuã d'Oeste, Monte Negro e Rio Crespo  <b>Other stakeholders:</b> Associações de proprietários rurais, secretariados municipais, pessoal do Centro de Estudos RIoTerra, organização do Estado, universidades, outro organização não-governamental